

Contenido

Contenido del empaque	38
Descripción del producto	39
Pasos preliminares	40
Instalación de la aplicación Nexxt Home	47

Cerradura inteligente con conexión Wi-Fi | NHS-D100

1. Introducción

Gracias por adquirir la **Cerradura inteligente Wi-Fi** de Nexxt Solutions. Nos complace ser parte de la solución destinada no sólo a simplificar su vida, sino también a brindar más seguridad y tranquilidad en su hogar. Haga el favor de leer detenidamente esta guía para garantizar la debida instalación y funcionamiento de este novedosa cerradura para puerta resistente a la manipulación.

Contenido del empaque

Apenas abra la caja, verifique que hayan sido incluidos los artículos mencionados en la lista a continuación:



Unidad del teclado
1 ud

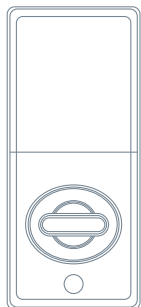

Mecanismo interior
1 ud

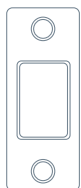

Placa de impacto
1 ud

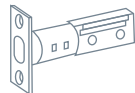

Pestillo del cerrojo
1 ud



Placa de montaje
1 ud

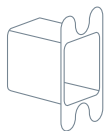

Encaje del cerrojo
1 ud

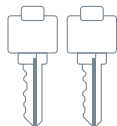

Llave para puerta
2 uds

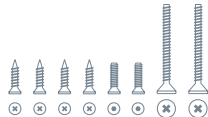

Tornillo
8 uds

3. Descripción del producto

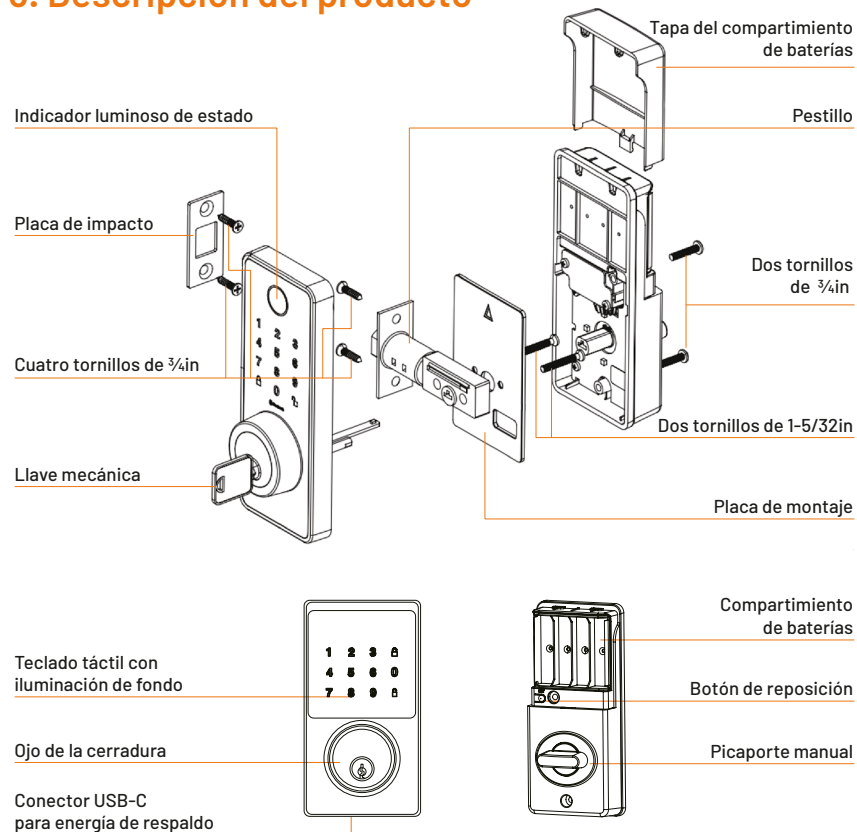

4. Procedimiento de instalación

Herramientas requeridas: Destornillador phillips. 

No utilice un taladro eléctrico.

Puertas compatibles:

La cerradura inteligente se puede instalar en puertas con un grosor entre 1-3/4in y 2in.

Una vez que haya retirado los herrajes existentes de la puerta, utilice la plantilla que se incluye con el dispositivo para comprobar la compatibilidad de la misma (es decir, que tenga el espesor, la distancia desde el canto

hasta el centro y el tamaño del orificio adecuados).

El nuevo pestillo y la placa de impacto se instalan en los agujeros. La cerradura de la puerta se compone de dos partes: un escudo exterior con teclado y un escudo interior con el picaporte.

NOTA: Recuerde de que se trata de un mecanismo de cerrojo para puerta. Esta cerradura no incluye manilla ni perilla de apertura.

4.1 Pasos preliminares

Paso 1:

Mida para confirmar que el diámetro del orificio es de 54mm (2-1/8in).

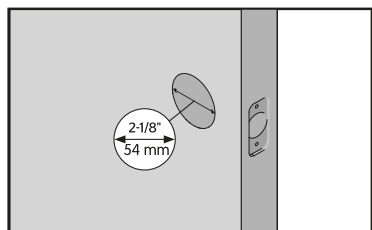

Paso 2:

Mida la distancia que existe entre el canto de la puerta al centro del orificio principal. A este medida se le conoce como *backset*. Confirme que el diámetro sea de 60mm (2-3/8in) o de 70mm (2-3/4in).

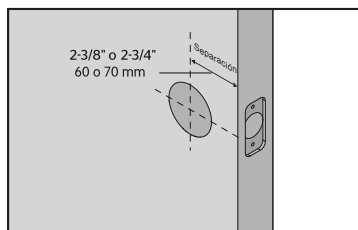

Paso 3:

Mida el orificio del canto. Éste debe tener un diámetro de 25mm (1in). Cabe hacer notar que al mirar la hendidura del pestillo desde el costado de la puerta, el orificio del canto corresponde al círculo grande ubicado al centro.

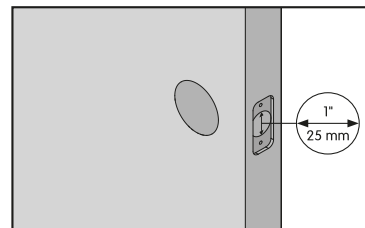

Paso 4:

Mida para confirmar que la puerta presenta un espesor entre 35mm (1-3/8in) y 50mm (2in).

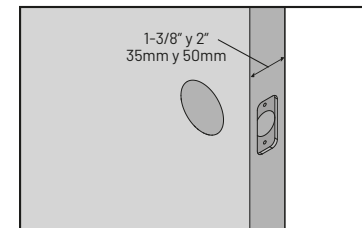

4.2 Instalación del pestillo y la placa de impacto

Paso 1:

- Instale el pestillo en la puerta con el pasador replegado y en su posición de desbloqueo.
- Asegúrese de que el pestillo esté orientado hacia arriba, es decir, con la muesca en forma de T ubicada en la parte inferior.
- Asegúrelo en su lugar con los dos tornillos para pestillo que se incluyen con la unidad.

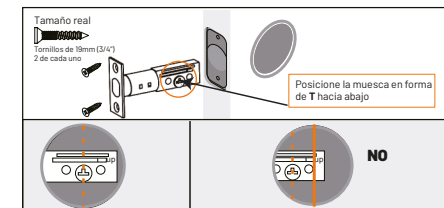

- La extensión del pestillo viene regulada en 50,8mm (2-3/8in). Ajuste el pestillo a 70mm (2 3/4in) si necesita extender la longitud antes de instalarlo.

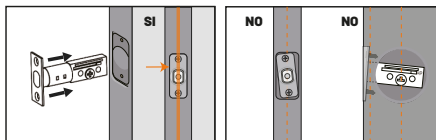
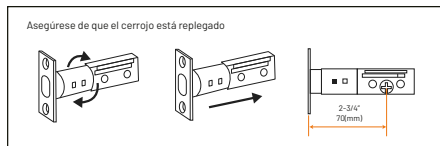

Paso 2:

- Instale la placa de impacto en el marco de la puerta y fijela con los tornillos de 3/4in.
- Asegúrese de que el orificio en el marco de la puerta tenga al menos 2mm (1in) de profundidad.

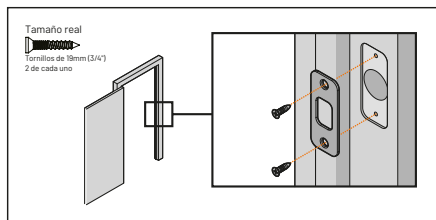

4.3 Instalación del teclado exterior

La unidad exterior va montada en la puerta, la cual se fija a la placa de montaje interior por el lado opuesto utilizando los tornillos conectores largos.

Paso 1:

Monte el panel digital exterior de tal forma que quede al ras de la puerta. Asegúrese de guiar los cables por debajo del pestillo.

Nota: Durante la instalación, no introduzca la llave mecánica en el ojo de la cerradura.

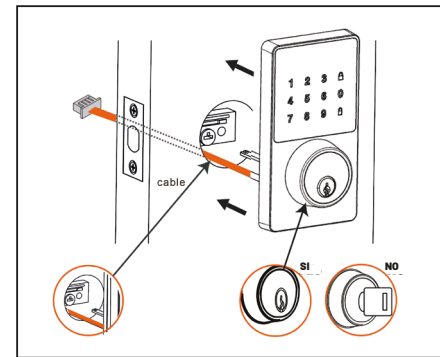

4.4 Instalación de la placa de montaje y de la cerradura interior

Paso 1:

- Quite la cubierta del compartimento de baterías y proceda a soltar los dos tornillos para separar la placa de montaje interior del módulo interno de la cerradura.

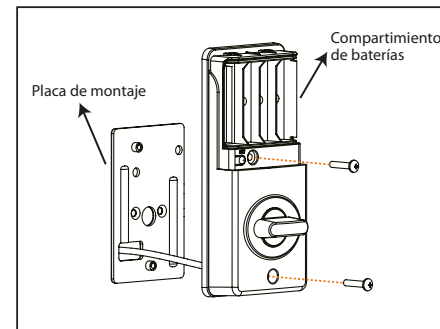

Paso 2:

- Guíe el conjunto de cables a través del orificio perteneciente a la placa interior de montaje.

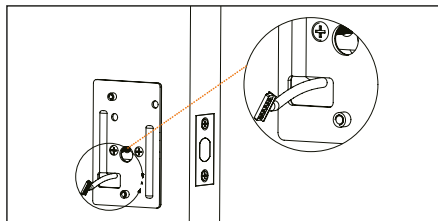
**Paso 3:**

- Asegúrese de que quede alineado y al ras de la puerta antes de fijarlo con los dos tornillos.

Nota: Afirme el conjunto exterior contra la puerta durante la instalación.

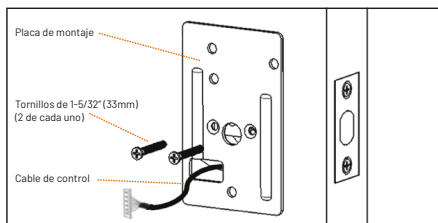
**Paso 4:**

- Las dos unidades se conectan a través del cable de 6 clavijas que va unido al módulo del teclado. Inserte el cable en el conjunto blanco, haciendo coincidir la franja azul del enchufe con la del conector ubicado en el tablero.

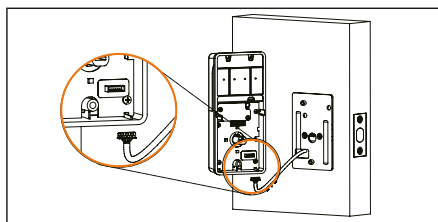
**Paso 5:**

- Proceda a apretar los tornillos para fijar el conjunto a la puerta.

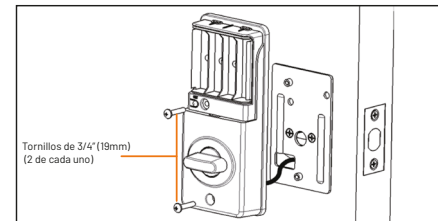
**Paso 6:**

- Pruebe el funcionamiento del mecanismo de la cerradura. Tras insertar la llave, gírela varias veces para comprobar que el pestillo se extiende y se retrae con facilidad.
- Si falla el mecanismo del pestillo, verifique haber seguido los pasos de instalación descritos con anterioridad y si los tornillos de la placa de montaje se encuentran debidamente asegurados.
- Si el teclado y la placa de montaje no quedan al mismo nivel, suelte los tornillos de la placa de montaje con el fin de volver a alinearla.

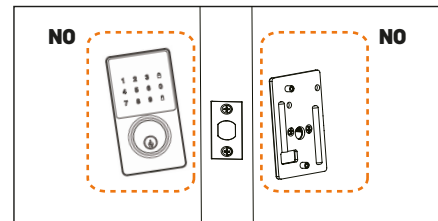
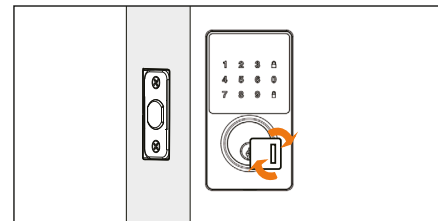

4.5 Instalación de las baterías

Paso 1:

Introduzca las cuatro pilas AA en el compartimiento. Cerciérese de que el cerrojo esté replegado (en su posición de desbloqueo) antes de instalar las pilas.

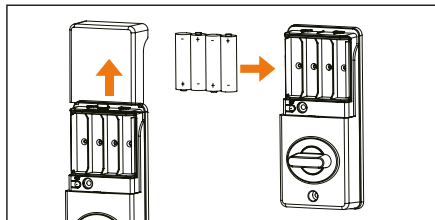

Nota: Las pilas no están incluidas. No utilice baterías recargables ni pilas que no sean alcalinas.

Paso 2:

Vuelva a colocar la cubierta del compartimiento de baterías deslizándola hacia abajo hasta asegurarla en su lugar.

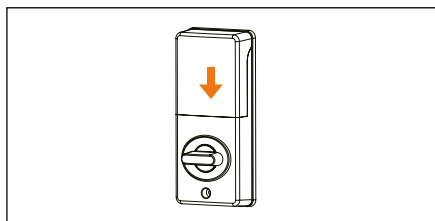

Cerradura inteligente

Instalación de la aplicación Nexxt Home

Paso 1

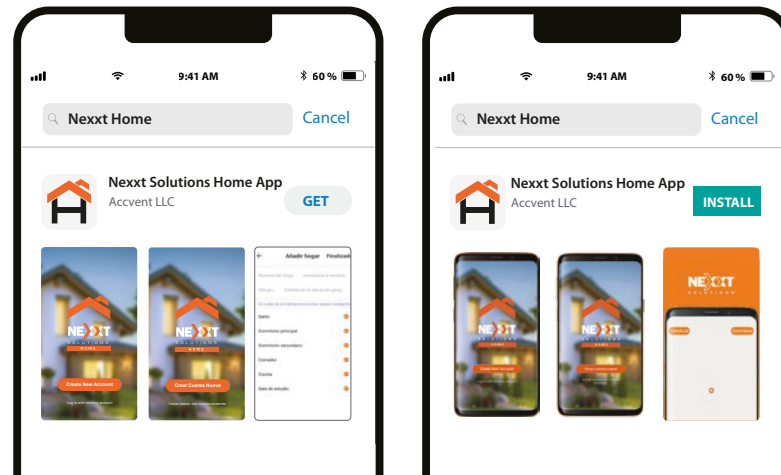

Escanee el código QR o descargue la aplicación Nexxt Home de Google Play Store o de Apple App Store para crear una cuenta.

Paso 2

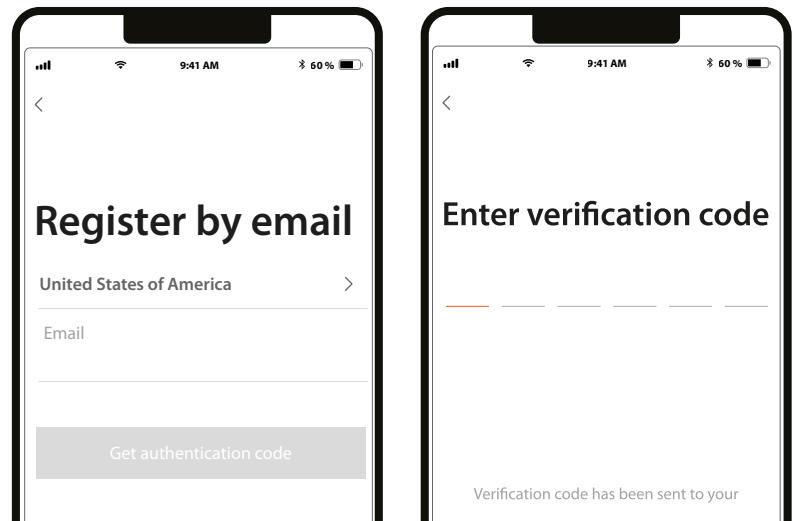

Paso 3

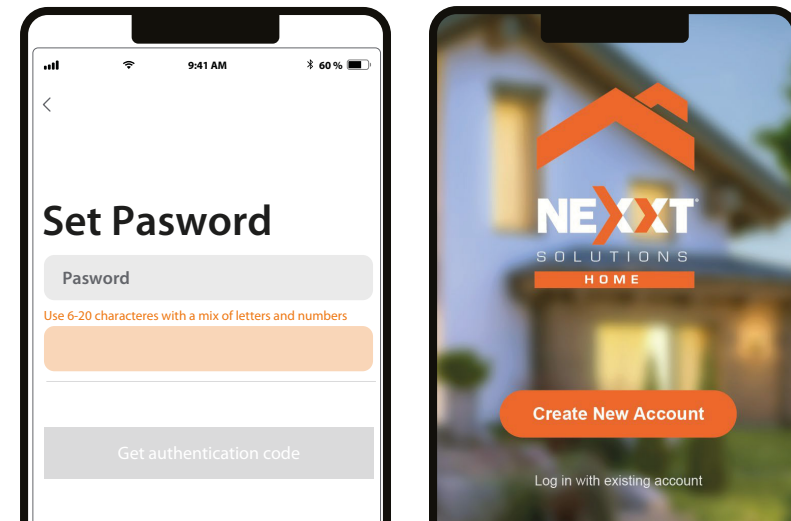

Registro por correo electrónico. Complete los campos requeridos. Ingrese el código de verificación que recibió.

Cree una contraseña nueva y seleccione **Completo** a continuación. La cuenta Nexxt Home ha sido configurada satisfactoriamente.

Agregar dispositivo +

- Asegúrese de que las cuatro pilas AA estén instaladas en la cerradura antes de continuar con el próximo paso.

Paso 1

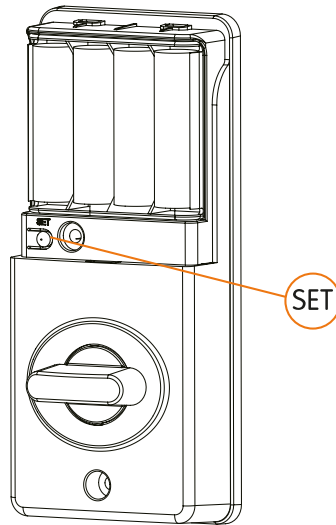

Pulse el botón de reposición durante 10 segundos ubicado en el escudo interior, justo debajo del compartimento de las baterías. El dispositivo genera un tono, haciendo que la luz verde parpadee dos veces.

Paso 2

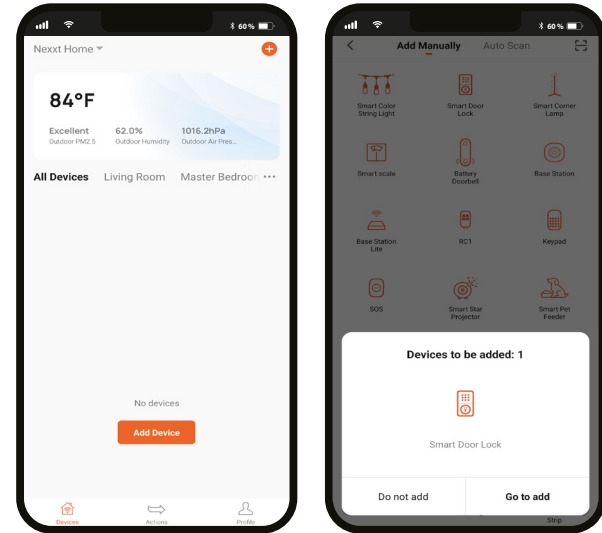

Pulse **Agregar dispositivo** o haga clic en **+**. Seleccione a continuación el icono de la **Cerradura inteligente** y haga clic en **Ir a Agregar**.

Paso 3

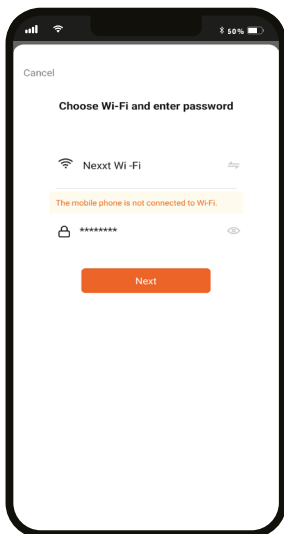

Debe conectarse a una **red Wi-Fi de 2.4GHz**. Ingrese la contraseña de la red. Cerciórese de utilizar la clave correcta. De lo contrario, no se podrá conectar el dispositivo. Agregar el dispositivo puede tardar alrededor de 30 segundos, dependiendo de la velocidad de la conexión Wi-Fi.

Paso 4

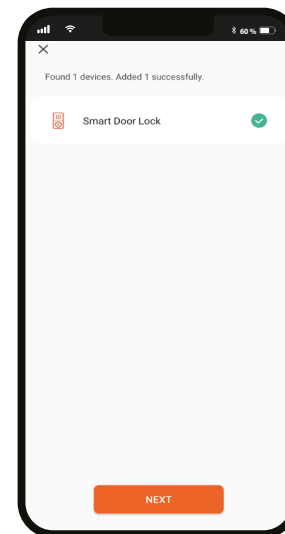

Cuando concluye el proceso de emparejamiento, aparece desplegada la notificación **Dispositivo incorporado exitosamente** en la pantalla del dispositivo.

Paso 5

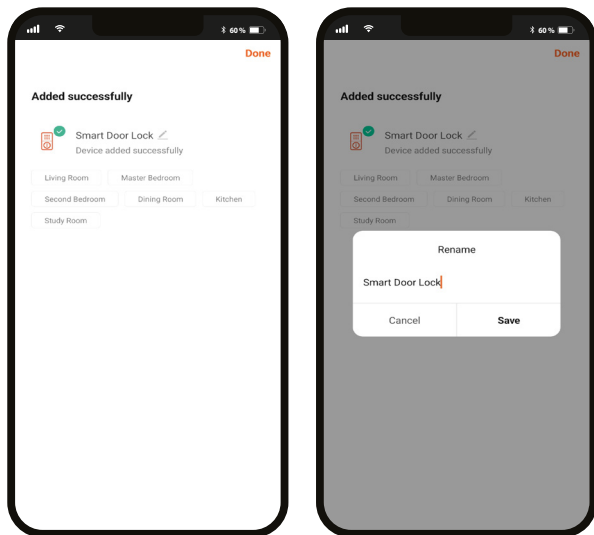

Haga clic en el icono del lápiz para cambiar la denominación de la cerradura inteligente. Seleccione **Guardar** para almacenar su nueva configuración, seguido de **Terminar** al final.

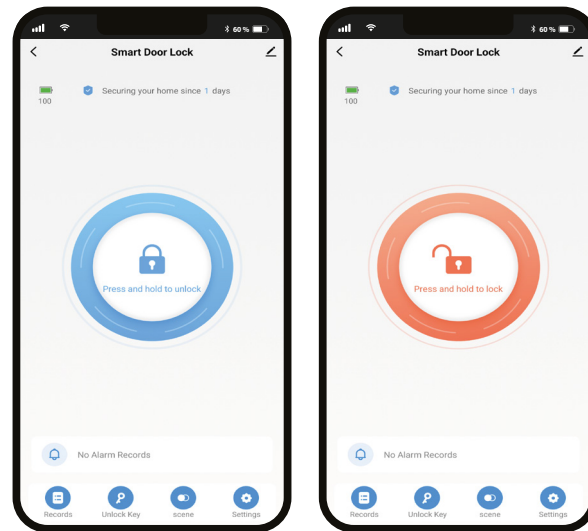
Dispositivo principal
Cerradura inteligente

- **Información de la batería:** Exhibe la energía restante en las baterías.
- **Asegurando su hogar:** Indica el número de días desde que comenzó a funcionar la cerradura inteligente.
- **Botón de apertura central:**
 - Presione firmemente para desbloquear en forma remota
 - Presione firmemente para bloquear en forma remota
- Existen cuatro menús de configuración en la sección inferior de la pantalla: **Registros, Tecla de desbloqueo, Escena y Configuración**. A continuación en el manual se incluye una descripción de cada uno de ellos.

Bitácora de eventos

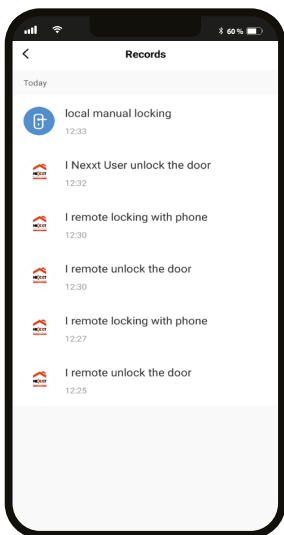

Seleccione **Registros** para desplegar la lista con los eventos de apertura y cierre de la cerradura inteligente.

Programación de claves de acceso

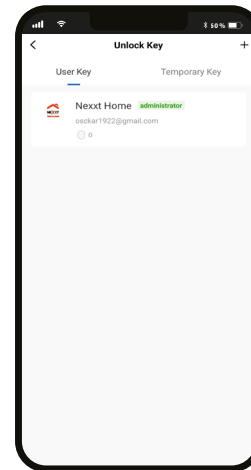

Seleccione **Clave de desbloqueo** para programar un código de usuario numérico, ya sea permanente o temporal, compuesto por 6 dígitos destinado a abrir la cerradura localmente. No se permite ingresar códigos de acceso vulnerables que contengan números consecutivos o secuencias repetidas.

Código permanente

- **Clave de usuario:** Puesto que se puede utilizar este código todos los días y a cualquier hora, resulta ideal para compartir con personas de confianza, con miembros de la familia e individuos que entran y salen con frecuencia del lugar. Para programar un código de acceso permanente, haga clic en **Clave de usuario**. Seleccione a continuación la cuenta de administrador a la cual desea asignarle dicho código.

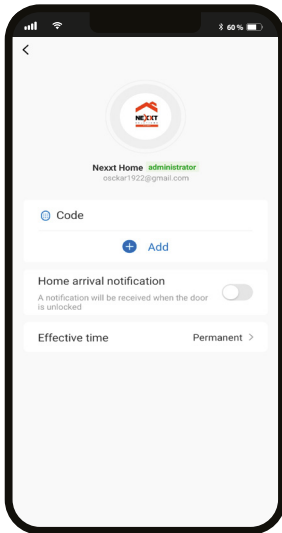

- Haga clic en **Agregar**. La secuencia que ingrese debe contener 6 dígitos y debe ser fácil de recordar, ya que una vez creada, la aplicación mantendrá dicho código oculto.

Alerta de peligro

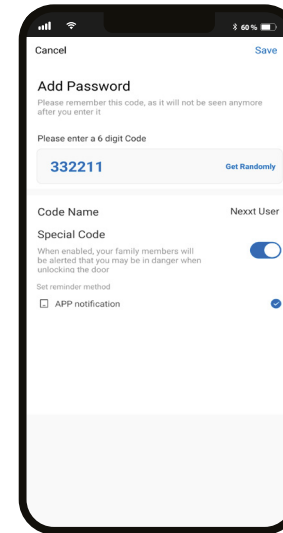

- Existe una opción destinada a crear una alerta en caso de peligro inminente o una emergencia. **Seleccione Código** especial y active la función de **Notificación de la aplicación** para advertir a los miembros de su familia que se encuentra en una situación de riesgo al momento de abrir la puerta.

Código de acceso temporal

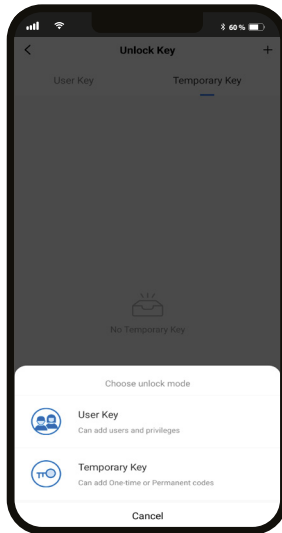

- Seleccione **Clave temporal** en el menú para programar un código de acceso que expire una vez que se cumplan ciertas condiciones.
- Para lograrlo, pulse el icono + seguido de **Clave temporal**. Seleccione posteriormente el tipo de código entre las opciones que aparecen en el menú secundario.

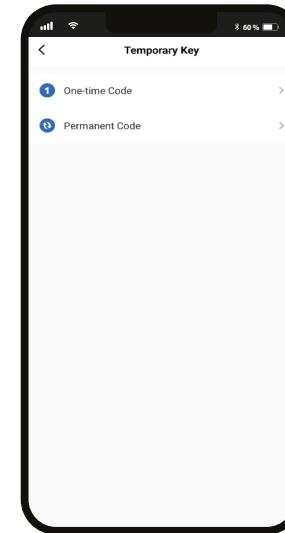

- **Código de un solo uso:** Seleccione esta opción para crear un código numérico temporal de un solo uso, válido durante un período de tiempo determinado.
- **Código para huésped:** Utilícelo para generar claves de acceso temporales, permanentes, de un solo uso o especiales, las cuales puede compartir con huéspedes, amistades, amas de llaves o personal de servicio.

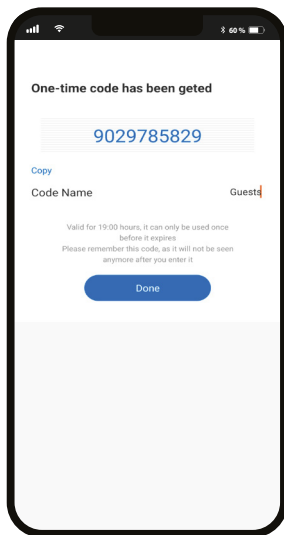

El código que acaba de crear aparece desplegado en pantalla, con el periodo de validez y la información de accesibilidad correspondiente. Haga clic en **Terminar** para concluir el proceso.

Escena

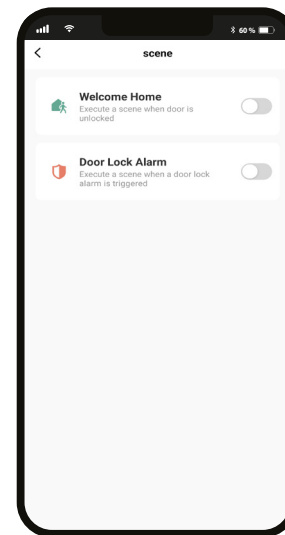

La actual interfaz le permite al usuario configurar rutinas de automatización. Son dos las opciones que tiene a su disposición:

- **Bienvenido a casa:** Ejecuta una acción automatizada definida por el usuario cada vez que se ingresa el código de desbloqueo en el teclado de la cerradura inteligente.
- **Alarma de la cerradura:** Cuando se alcanza el número máximo de intentos permitidos (5), la cerradura de la puerta ejecuta una acción automatizada definida por el usuario haciendo que el teclado se desactive automáticamente por un lapso de un minuto.

Configuración de la cerradura inteligente

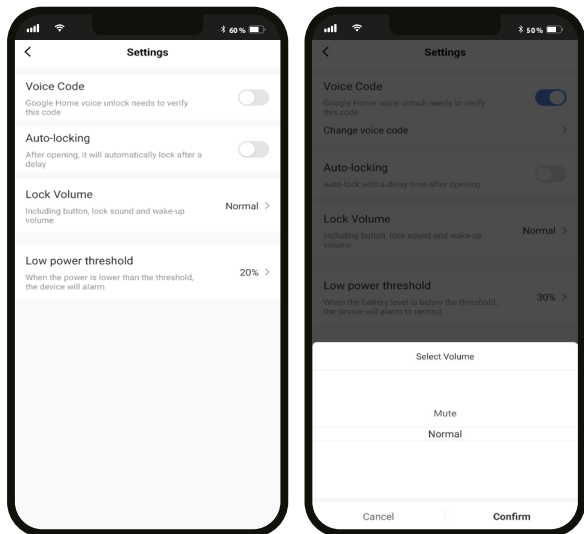

- **Código de voz:** Permite abrir la cerradura de la puerta inteligente utilizando dispositivos de activación por voz, tales como Google o Alexa.
- **Bloqueo automático:** Habilite esta función para causar el bloqueo instantáneo de la puerta después de un intervalo establecido al momento de salir de casa.
- **Volumen de la cerradura:** El audio viene activado según la configuración original. Es posible escoger entre **Normal** y **Enmudecido** para habilitar o cancelar los sonidos de la cerradura.
- **Umbral de bajo voltaje:** Establece el porcentaje mínimo de carga adecuado para mantener funcionando la cerradura de la puerta. Cuando el nivel de las baterías disminuye por debajo del límite especificado, se activará una notificación de bajo voltaje.

Configuración adicional

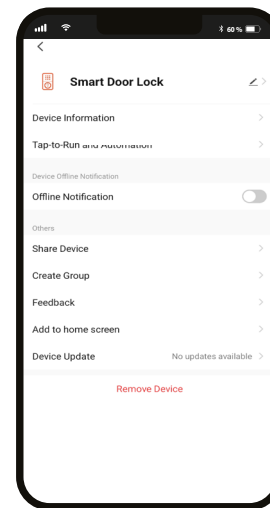

- **Denominación del dispositivo:** Cambia el nombre y el ícono, además le permite al usuario asignar una ubicación distinta al dispositivo.
Nota: Haga clic en el ícono del lápiz para acceder al menú perteneciente a la denominación del dispositivo.
- **Información del dispositivo:** Exhibe los datos relacionados con la cerradura.
- **Activación rápida y automatización:** Vincula la cerradura Wi-Fi con otros dispositivos inteligentes para controlarlos en forma automática a través de un comando especial.
- **Control mediante otras plataformas:** Habilita el reconocimiento de la voz a través de Alexa y Google Assistant.
- **Notificación de desconexión:** Botón selector a través del cual es posible habilitar/inhabilitar esta función.
- **Compartir dispositivo:** Le permite a familiares y amigos tener acceso a la cerradura inteligente desde la aplicación.
- **Crear grupo:** Facilita la gestión de dispositivos al seleccionar y clasificar múltiples componentes bajo un solo grupo.
- **Comentarios:** Comuníquese con nosotros si ha tenido alguna dificultad al instalar el producto.
- **Agregar pantalla de inicio:** Crea el acceso instantáneo a la pantalla principal de su teléfono móvil.
- **Actualización del dispositivo:** Cada cierto tiempo se integran nuevas funciones o actualizaciones mediante versiones mejoradas del microprograma.
- **Eliminar dispositivo:** Permite desvincular el dispositivo inteligente Wi-Fi de la aplicación.

Compartir dispositivo

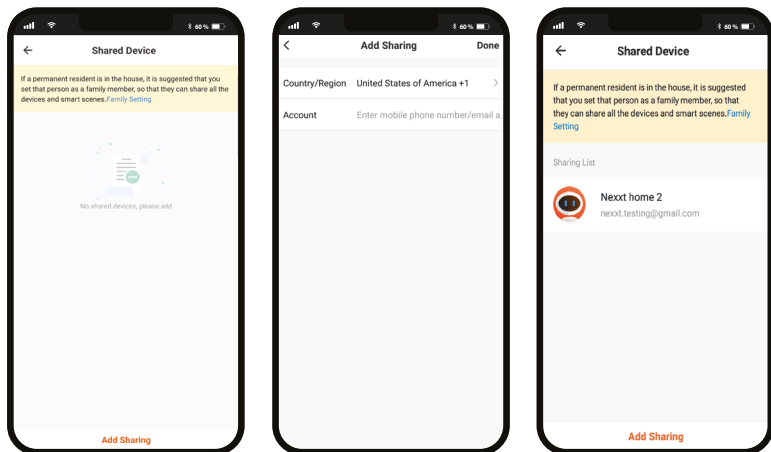

Seleccione **Compartir dispositivos** seguido de **Agregar acceso compartido**. Ingrese la dirección de correo electrónico de familiares o amigos. Haga clic en **Terminar**. El o los usuarios que acaba de configurar desde ahora en adelante van a tener acceso a la cerradura inteligente.

Nota: Familiares o amigos necesitan establecer su propia cuenta de Nexxt Home para tener acceso al dispositivo.

Borrar usuario

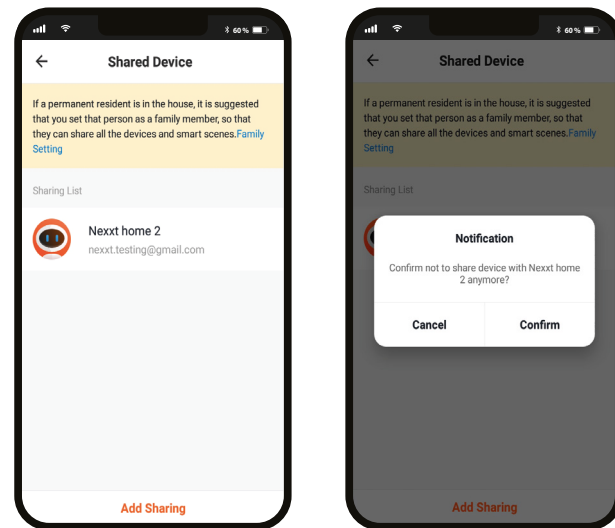

Para borrar un usuario, en Android mantenga presionado el nombre de la persona que desea eliminar. En iOS, deslice el nombre que desea eliminar a la izquierda. Haga clic en **Borrar**. Una notificación para confirmar que usted ya no desea compartir el dispositivo con el usuario seleccionado va a aparecer desplegada en la pantalla. Pulse **Confirmar** para borrarlo permanentemente de la aplicación.

FCC ID: X4YHASD100

Nexxt Solutions® es marca registrada. Todos los derechos reservados. Alexa y todos los logos relacionados son marcas registradas de Amazon.com, Inc. o sus aliados. Google, Android y Google Play son marcas registradas de Google LLC. SD™ y microSD™ son marcas comerciales propiedad de SD-3C, LLC. Todas las demás marcas y nombres comerciales son propiedad de sus respectivos dueños. Hecho en China.



Smart **Wi-Fi** door lock