



IMPORTANTE

Por favor, lee atentamente este instructivo para saber cómo utilizar adecuadamente el producto.

La información es presentada únicamente como referencia sobre el producto; debido a actualizaciones pueden existir diferencias. Consulta nuestra página www.steren.com para obtener la versión más reciente de este manual.

PRECAUCIONES

- Coloca el deshumidificador únicamente en superficies planas y firmes.
- Evita colocar el deshumidificador y el convertidor de voltaje en lugares húmedos o mojados.
- Mantén las rejillas de entrada y salida de aire libres de bloqueos.
- No introduzcas objetos ajenos al aparato.
- El agua del contenedor no es potable; no debe ingerirse.
- No limpies el deshumidificador mientras se encuentre conectado o encendido.
- Este aparato no se destina para utilizarse por personas (incluyendo niños) cuyas capacidades físicas, sensoriales o mentales sean diferentes o estén reducidas, o carezcan de experiencia o conocimiento.
- Los niños deben ser supervisados para asegurarse de que no empleen el aparato como juguete.
- No deseches este o cualquier equipo electrónico en tiraderos comunes. Contacta a la autoridad encargada del correcto tratamiento de residuos o desechos electrónicos en tu localidad, o acude a una planta de reciclaje.

ÍNDICE

| | |
|---------------|----------|
| PARTES | 3 |
|---------------|----------|

| | |
|--------------------|----------|
| MODO DE USO | 4 |
|--------------------|----------|

| | |
|---------------------------------|----------|
| MANTENIMIENTO Y LIMPIEZA | 6 |
|---------------------------------|----------|

| | |
|-------------------------|----------|
| ESPECIFICACIONES | 7 |
|-------------------------|----------|

PARTES

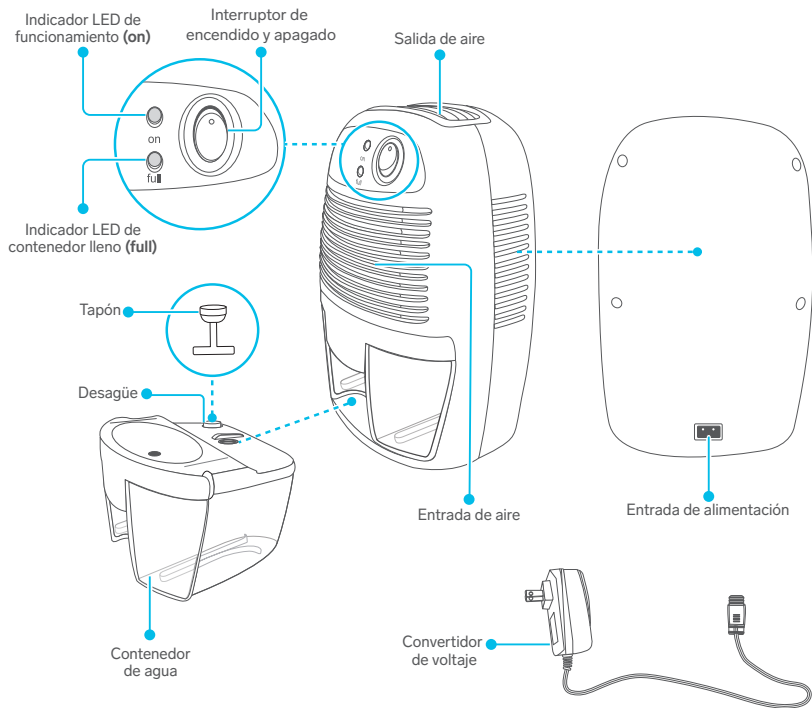

MODO DE USO

■ Preparativos

- ✓ Elige el lugar donde requieres que el equipo funcione (5 m² máx.).
- ✓ Para lograr más efectividad, cierra todas las puertas, ventanas y demás aberturas cercanas.
- ✓ Coloca el equipo en una superficie plana y nivelada.
- ✓ Asegúrate de que el espacio alrededor del equipo quede libre de cualquier obstrucción (cortinas, manteles, ropa, etc.).
- ✓ Antes de encender el deshumidificador, verifica que el contenedor de agua esté instalado correctamente.
- ✓ Antes de conectar el equipo a un contacto eléctrico, asegúrate de que se encuentre apagado.

■ Funcionamiento

- 1 Conecta el equipo a un contacto eléctrico.

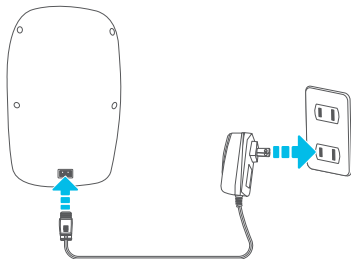

- 2** Presiona el interruptor para encender el equipo. *El indicador LED de funcionamiento debe iluminarse en color verde.*

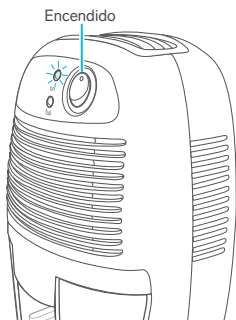

- 3** Cuando el contenedor de agua esté lleno, el indicador LED (full) encenderá. Presiona el interruptor para apagar el equipo, y retira con cuidado el contenedor para vaciarlo.

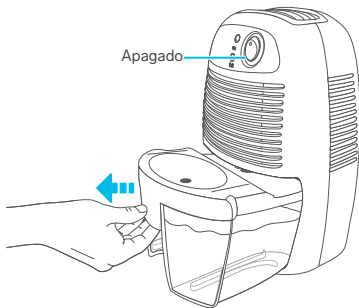

MANTENIMIENTO Y LIMPIEZA



Antes de realizar cualquier operación, apaga y desconecta el equipo.

- 1** Quita el tapón del orificio de desagüe, y vacía el contenedor.



- 2** Enjuaga el contenedor y sécalo con un paño. Luego, vuelve a colocar el tapón.

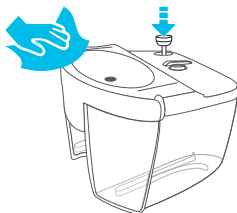

- 3** Utiliza un paño o un cepillo suave para limpiar las rejillas.

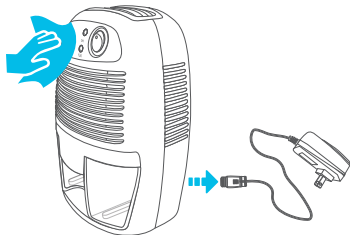

- 4** Si deseas limpiar la salida de aire, utiliza una punta plana y colócala en la orilla para retirar la cubierta.

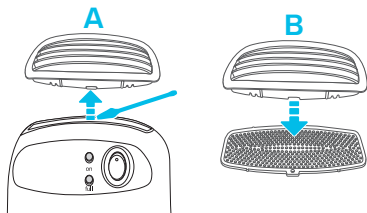

ESPECIFICACIONES

Alimentación: 9 V $\overline{\text{---}}$ 2,5 A

Consumo: 22 W/h

Consumo en espera: No aplica

Convertidor de voltaje

Alimentación: 100 a 240 V \sim 50 / 60 Hz 1 A máx.

Salida: 9 V $\overline{\text{---}}$ 2,5 A

Las especificaciones pueden cambiar sin previo aviso.